

III. Información programática

- a) El cumplimiento de los objetivos, metas y satisfacción de necesidades proyectados en los programas a cargo de la entidad de conformidad con los indicadores aprobados en los programas presupuestarios correspondientes;
- b) Presentar de forma particular el programa de seguridad pública (Exclusivo para los municipios); y
- c) Los resultados de la evaluación del desempeño de los programas municipales, así como los vinculados al ejercicio de los resultados federales que les haya sido transferidos.



III.- INFORMACION PROGRAMATICA

- a) EL CUMPLIMIENTO DE LOS OBJETIVOS, METAS Y SATISFACCIÓN DE NECESIDADES PROYECTADOS EN LOS PROGRAMAS A CARGO DE LA ENTIDAD DE CONFORMIDAD CON LOS INDICADORES APROBADOS EN LOS PROGRAMAS PRESUPUESTARIOS CORRESPONDIENTES.

SISTEMA MUNICIPAL DE AGUAS Y SANEAMIENTO DE TORREÓN COAHUILA
INDICADORES DE RESULTADOS
DEL 01 DE OCTUBRE AL 31 DE DICIEMBRE DE 2021

| INDICADOR DE DESEMPEÑO | | | | | | METAS | | | | | |
|---|----------------------------------|---|--|------------------|-------------------|------------------------|--|------------|------------|-----------|----------------------------|
| OBJETIVO | UNIDAD RESPONSABLE | NOMBRE | DESCRIPCION | UNIDAD DE MEDIDA | DIMENSION A MEDIR | FRECUENCIA DE MEDICION | FORMULA | PROGRAMADA | MODIFICADA | ALCANZADA | PORCENTAJE DE CUMPLIMIENTO |
| POTALECER ACCIONES DE CULTURA DEL AGUA EN TODOS LOS NIVELES DE LA SOCIEDAD. MEJORAR LA COOPERACION Y PACTICOS QUE FOMENTEN EL CONSUMO RACIONAL Y EFICIENTE DEL VITAL LIQUIDO. | DEPARTAMENTO DE CULTURA DEL AGUA | PROMOVER Y CONCENTRAR LA CULTURA DEL AGUA | SE REALIZAN CAMPAÑAS ESCOLARES, CONFERENCIAS, EXPOSICIONES, VISITAS A EMPRESAS Y PARQUES, EVENTOS Y TALLERES DEBATICIOS, CON EL FIN DE DARLES A CONOCER A LA POBLACION EN GENERAL SOBRE LA IMPORTANCIA DEL USO ADECUADO DEL AGUA | CIDADADANOS | EFICIENCIA | TRIMESTRAL | POBLACION ESTIMADA A ASISTIR A LOS DIVERSOS EVENTOS/ POBLACION QUE REALMENTE ASISTIO | 1500 | | 900 | 60% |

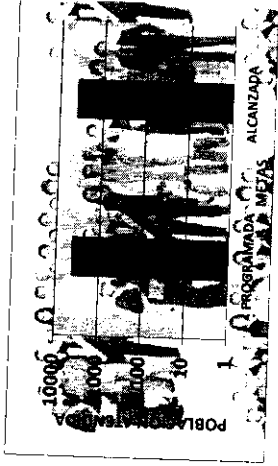

| INDICADOR DE DESEMPEÑO | | | | | | METAS | | | | | |
|---|--------------------|--------------------|--|------------------|-------------------|------------------------|---|------------|------------|------------|----------------------------|
| OBJETIVO | UNIDAD RESPONSABLE | NOMBRE | DESCRIPCION | UNIDAD DE MEDIDA | DIMENSION A MEDIR | FRECUENCIA DE MEDICION | FORMULA | PROGRAMADA | MODIFICADA | ALCANZADA | PORCENTAJE DE CUMPLIMIENTO |
| DESEMPEÑAR LOS INDICES DE POTABILIDAD EN LA RED DE DISTRIBUCION | COMERCIAL | EFICIENTE DEL AGUA | MEJORA EL PORCENTAJE DE AGUA INGRESADA AL SISTEMA DE DISTRIBUCION QUE NO FUE FACTURADA, POR DIVERSOS MOTIVOS COMO: FUGAS, TOMAS CLANDESTINAS, ETC. | EFICIENCIA | PORCENTAJE | TRIMESTRAL | M3 DE AGUA EXTRAÑADOS DE AGUA FACTURADA | 22,091,355 | | 18,194,633 | 46% |



| INDICADOR DE DESEMPEÑO | | | | | | METAS | | | | | |
|--|--------------------|---------------------|--|------------------|-------------------|------------------------|--|---------------|------------|--------------|----------------------------|
| OBJETIVO | UNIDAD RESPONSABLE | NOMBRE | DESCRIPCION | UNIDAD DE MEDIDA | DIMENSION A MEDIR | FRECUENCIA DE MEDICION | FORMULA | PROGRAMADA | MODIFICADA | ALCANZADA | PORCENTAJE DE CUMPLIMIENTO |
| MEJORAMIENTO EN EL SERVICIO HACIA LOS USUARIOS | COMERCIAL | SISTEMA DE COBRANZA | EL AGUA FACTURADA ES AQUELLA PARTE DEL AGUA SUMINISTRADA DE LA QUE EL ORGANISMO OPERADOR LLEVA UN REGISTRO Y ES PRESENTA LA FUENTE PRINCIPAL DE INGRESOS | EFICIENCIA | PORCENTAJE | TRIMESTRAL | M3 DE AGUA FACTURADA/ M3 DE AGUA COBRADA | 30,194,632.00 | | 7,829,932.00 | 77% |



| INDICADOR DE DESEMPEÑO | | | | | | | | | | | | |
|---|--------------------|--------|---|------------------|-------------------|------------------------|--|------------|------------|-----------|-------------------------------------|-----------|
| OBJETIVO | UNIDAD RESPONSABLE | NOMBRE | DESCRIPCIÓN | UNIDAD DE MEDIDA | DIMENSIÓN A MEDIR | FRECUENCIA DE MEDICIÓN | FORMULA | PROGRAMADA | MODIFICADA | ALCANZADA | PORCENTAJE DE CUMPLIMIENTO ALC/PROG | ALC/INDIC |
| MANTENER LOS ESTÁNDARES DE LAS NORMAS OFICIALES PRECISANDO LOS NIVELES DE ANÁLISIS Y VERIFICACIÓN DE LA CALIDAD DEL AGUA POTABLE, RESIDUAL Y TRATADA. | SANEAMIENTO | AGUA | <p>MEDIR EL GRADO DE CUMPLIMIENTO DEL PROGRAMA DE VIGILANCIA Y EVALUACIÓN DE LA CALIDAD DE AGUA PARA SU USO Y CONSUMO HUMANO QUE ES DISTRIBUIDA POR EL SISTEMA, DE ACUERDO A LO INDICADO POR LA NORMA OFICIAL NOM-179-S541-1988</p> | ANÁLISIS | PORCENTAJE | TRIMESTRAL | <p>ANÁLISIS REALIZADOS/ ANÁLISIS PROGRAMADOS</p> | 100% | | 100% | 100% | |

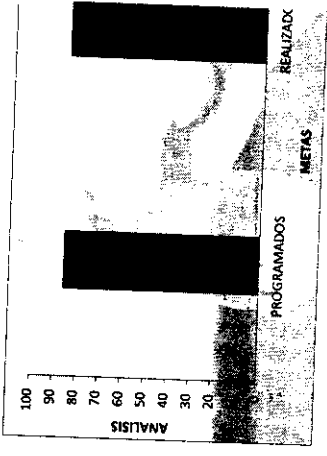



III.- INFORMACION PROGRAMATICA

- b) PRESENTAR DE FORMA PARTICULAR EL PROGRAMA DE SEGURIDAD PÚBLICA (EXCLUSIVO PARA LOS MUNICIPIOS).

N/A



III.- INFORMACION PROGRAMATICA

- c) LOS RESULTADOS DE LA EVALUACIÓN DEL DESEMPEÑO DE LOS PROGRAMAS MUNICIPALES, ASÍ COMO LOS VINCULADOS AL EJERCICIO DE LOS RECURSOS FEDERALES QUE LES HAYAN SIDO TRANSFERIDOS.

RESULTADOS DE LA EVALUACION DEL DESEMPEÑO DE LOS PROGRAMAS DE LA ENTIDAD FEDERATIVA Y O/MUNICIPALES, Y DE LOS PROGRAMAS VINCULADOS CON RECURSOS FEDERALES TRANSFERIDOS

| CONCEPTO DEL PROGRAMA | COMPONENTE | APARTADO | INVERSION AUTORIZADA | INVERSION EJERCIDA | NOMBRE DEL INDICADOR | OBJETIVO POR ALCANZAR | META ALCANZADA | EFICIENCIA | EFICACIA |
|---|----------------|---------------------------|----------------------|--------------------|----------------------|-----------------------|----------------|------------|----------|
| REPOSICION DE RED DE DISTRIBUCION, 730 M. DE TUBERIA DE PVC DE 4" DE DIAMETRO, CALLE ADOLFO AVILES ENTRE VIRGINIA FRANCO Y F. COBIAN, COL. NUEVA LOS ANGELES | AGUA POTABLE | MEJORAMIENTO Y EFICIENCIA | 600,000.00 | 0.00 | m | 730 | | | |
| REPOSICION DE RED DE DISTRIBUCION, 2,400 M. DE TUBERIA DE PVC DE 6" DE DIAMETRO, AVENIDA JUAREZ ENTRE CALZ. CUARTEMOC Y DIAGONAL REFORMA, ZONA CENTRO | AGUA POTABLE | MEJORAMIENTO Y EFICIENCIA | 2,700,000.00 | 2,700,000.00 | m | 2,400 | | | |
| CONSTRUCCION DE LINEA DE CONDUCCION, 800 M. DE TUBERIA DE PVC DE 8" DE DIAMETRO, BLVD. REVELACION DEL POZO 32-H A BLVD. FCO. SARABIA, COL. RESIDENCIAL DEL VALLE | AGUA POTABLE | MEJORAMIENTO Y EFICIENCIA | 1,204,454.00 | 0.00 | m | 800 | | | |
| CONSTRUCCION DE LINEA DE CONDUCCION, 980 M. DE TUBERIA DE PVC DE 8" DE DIAMETRO, CALZ. LA JOYA DE POZO 15R A TANQUE VILLAS DE SAN ANGEL, COL. VILLAS DE SAN ANGEL | AGUA POTABLE | MEJORAMIENTO Y EFICIENCIA | 1,177,708.00 | 0.00 | m | 980 | | | |
| CONSTRUCCION DE LINEA DE CONDUCCION, 105 M. DE TUBERIA DE PVC DE 4" DE DIAMETRO, AV. GUERRERO ENTRE MARIANO LOPEZ ORTIZ Y CALZ. CUARTEMOC, ZONA CENTRO | AGUA POTABLE | MEJORAMIENTO Y EFICIENCIA | 126,867.00 | 126,867.00 | m | 105 | | | |
| DIAGNOSTICO Y REHABILITACION DE FUENTES DE ABASTECIMIENTO Y EQUIPOS DE BOMBEO DE AGUA POTABLE, TRABAJOS CONSISTENTES EN DESMONTAJE Y SUMERGIBLES DE MOTORES Y BOMBAS TIPO TURBINA VERTICALES Y SUMERGIBLES DE 4", 6", 8", 10" Y 12". REPARACION DE EQUIPOS EN PLANTA, TRABAJOS CONSISTENTES EN MANTENIMIENTO GENERAL DE CABEZALES DE ESCARGA, RECTIFICACION Y BALANCEO DE GUJAS E IMPULSORES, LIMPIEZA, CUBIERTAS, FLECHAS, TRAMOS DE COLUMNA Y CHUMACERAS, RECTIFICACION DE ROSCA A TRAMOS DE FLECHA, SUMINISTRO DE PARTES EQUIPOS DE BOMBEO, FLECHAS DE ACERO INOXIDABLE, CHUMACERAS Y BUJES DE HULE, CILINDROS DE ACERO Y BAJES DE BRONCE, IMPULSORES Y TAZONES, SUCCION, INTERMEDIOS Y DESCARGA, TRAMOS DE COLUMNA PARA LUBRICACION POR ACEITE DE 4", 6", 8" Y 10", TRAMOS DE FLECHA Y COPLES PARA FLECHA, TRAMO DE TUBO PARA COLUMNAS COPILES DE 4"x10", 6"x10", 8"x10", 10"x10", CHUMACERA DE BRONCE PARA COLUMNA, NIPLES, TORNILLOS, EMPAQUES, HULE, CABLES SUMERGIBLES, PRIMER TAZON Y ADICIONAL NUMEROS 1, 1.5 Y 12, MOTORES Y BOMBAS SUMERGIBLES DE 30, 40, 60, 75, 80, 100, 125 Y 150 HP.), INSPECCION DE POZOS CON CAMARA Y REPORTE, INSTALACION DE PAROCHES, AGITADO, CEPILLADO Y DESAZOLVE EN LOS POZOS 1, 3, 4, 5R, 8R, 8, 9, 10R, 11, 12, 17, 18R, 19R, 20R, 21R, 22, 23R, 24R, 30, 31, 32R, 34, 38, 44, 47R, 48, 51, 54R, 60, 61, 64, 70, 71R, 75, 76, 77, 81, 82 Y VIRESDOS | AGUA POTABLE | MEJORAMIENTO Y EFICIENCIA | 4,446,293.00 | 4,446,293.00 | Bomba | 34 | | | |
| CONSTRUCCION DE LINEA DE CONDUCCION, 430 M. DE TUBERIA DE PVC DE 9" DE DIAMETRO, CALLE ROSENDO GUERRERO ENTRE ABAISOLO Y JUAREZ, ZONA CENTRO | AGUA POTABLE | MEJORAMIENTO Y EFICIENCIA | 478,495.00 | 478,495.00 | m | 430 | | | |
| CONSTRUCCION DE LINEA DE CONDUCCION 80 M. DE TUBERIA DE PVC DE 4" DE DIAMETRO, EN AUTOPISTA TORREON-SAN PEDRO, FRENTE AL TSM EN LA LOCALIDAD LA CONCHA | AGUA POTABLE | MEJORAMIENTO Y EFICIENCIA | 139,500.00 | 138,923.27 | m | 80 | | | |
| CONSTRUCCION DE LINEA DE CONDUCCION 165 M. DE TUBERIA DE PVC DE 4" DE DIAMETRO, CALLE JULIAN TRIVIÑO ENTRE AVENIDA AMADOR CARDENAS Y AVENIDA SAN ISIDRO, COL. SAN ISIDRO | AGUA POTABLE | MEJORAMIENTO Y EFICIENCIA | 207,615.00 | 207,615.00 | m | 165 | | | |
| CONSTRUCCION DE LINEA DE CONDUCCION 785 M. DE TUBERIA DE PVC DE 4" DE DIAMETRO, PRIVADA RAYON ENTRE AV. INDEPENDENCIA Y CALZ. GRAL. R. MADERO, COL. AURORA | AGUA POTABLE | MEJORAMIENTO Y EFICIENCIA | 969,068.00 | 969,068.00 | m | 786 | | | |
| REPOSICION DE UN TRAMO DEL COLECTOR DIAGONAL LAS FUENTES, 300 M. TUBERIA DE PEAD DE 42" DE DIAMETRO, DIAGONAL LAS FUENTES ENTRE CALLE DEL SANTO Y SERAFIN, COL. LAS FUENTES | ALCANTARILLADO | MEJORAMIENTO Y EFICIENCIA | 2,800,000.00 | 2,800,000.00 | m | 300 | | | |
| REPOSICION DE TRAMO DEL COLECTOR CAMPESTRE, 200 M. TUBERIA DE PEAD 15" DE DIAMETRO, EN PASEO DE LA ROSITA ENTRE PASEO DE LA DILIGENCIA Y PASEO DEL OLIVERO, COL. CAMPESTRE LA ROSITA | ALCANTARILLADO | MEJORAMIENTO Y EFICIENCIA | 1,300,000.00 | 1,142,682.46 | m | 200 | | | |
| REPOSICION DE TRAMO DEL COLECTOR ALLENDE, 285 M. TUBERIA DE PEAD 60" DE DIAMETRO, AV. PROLONGACION ALLENDE ENTRE CALLE ALAMEDA Y AV. ATENAS, COL. AMPLIACION VALLE DEL NAZAS | ALCANTARILLADO | MEJORAMIENTO Y EFICIENCIA | 3,849,015.00 | 3,849,015.00 | m | 285 | | | |
| REPOSICION DE TRAMO DEL COLECTOR ALLENDE, 138 M. TUBERIA DE PEAD 80" DE DIAMETRO, EN PROLONGACION ALLENDE ENTRE CALLE ATENAS Y CALLE EFESO, FRACC. CIUDAD NAZAS | ALCANTARILLADO | MEJORAMIENTO Y EFICIENCIA | 2,824,547.00 | 2,824,547.00 | m | 132 | | | |
| REPOSICION DE TRAMO DEL EMISOR SANITARIO A GRAVEDAD "LA JOYA", 281 M. TUBERIA DE PEAD 60" DE DIAMETRO, EN BLVD. LA LIBERTAD ENTRE CARRERAS TORREON - MATAMOROS Y AV. VENEZUELA, FRACC. CIUDAD NAZAS | ALCANTARILLADO | MEJORAMIENTO Y EFICIENCIA | 1,799,800.00 | 1,799,800.00 | m | 281 | | | |

| REPOSICION DE RED DE ALCANTARILLADO, 105 M. TUBERIA DE PEOAD 8" DE DIAMETRO AV / CORREGIDORA ENTRE EUGENIO AGUIRRE BENAVIDES JUAN E. GARCIA, ZONA CENTRO | ALCANTARILLADO | MEJORAMIENTO Y EFICIENCIA | 190,000.00 | 190,000.00 | m | 105 |
|--|--------------------------------------|----------------------------------|----------------------|----------------------|-----|-----|
| CONSUMO DE ENERGIA ELÉCTRICA PARA LA OPERACION DE LA INFRAESTRUCTURA HIDRÁULICA | AGUA POTABLE | MEJORAMIENTO Y EFICIENCIA | 5,250,000.00 | 5,250,000.00 | IEM | 7 |
| CONSUMO DE ENERGIA ELÉCTRICA PARA LA OPERACION DE LA INFRAESTRUCTURA HIDRÁULICA | ALCANTARILLADO | MEJORAMIENTO Y EFICIENCIA | 5,450,000.00 | 5,450,000.00 | IEM | 5 |
| PROGRAMA DE DEVOLUCION DE DERECHOS (PRODDER) 2021 | AGUA POTABLE Y ALCANTARILLADO | MEJORAMIENTO Y EFICIENCIA | 35,713,362.00 | 32,372,905.73 | | |

Nota: El 23 de Diciembre de 2021 se recibieron recursos por la cantidad de \$35,468,527.00. Correspondientes al PRODDER 2021 MODIFICATORIO

