

III. Información programática

- a) El cumplimiento de los objetivos, metas y satisfacción de necesidades proyectados en los programas a cargo de la entidad de conformidad con los indicadores aprobados en los programas presupuestarios correspondientes;
- b) Presentar de forma particular el programa de seguridad pública (exclusivo para los municipios);
- c) Los resultados de la evaluación del desempeño de los programas municipales, así como los vinculados al ejercicio de los recursos federales que les hayan sido transferidos.



III.- INFORMACION PROGRAMATICA

- a) EL CUMPLIMIENTO DE LOS OBJETIVOS, METAS Y SATISFACCION DE NECESIDADES PROYECTADOS EN LOS PROGRAMAS A CARGO DE LA ENTIDAD DE CONFORMIDAD CON LOS INDICADORES APROBADOS EN LOS PROGRAMAS PRESUPUESTARIOS CORRESPONDIENTES.

SISTEMA MUNICIPAL DE AGUAS Y SANEAMIENTO DE TORREON COAHUILA

INDICADORES DE RESULTADOS

DEL 01 DE ABRIL AL 30 DE JUNIO DE 2020

INDICADOR DE DESEMPEÑO							METAS					
OBJETIVO	UNIDAD RESPONSABLE	NOMBRE	DESCRIPCION	UNIDAD DE MEDIDA	DIMENSION A MEDIR	FRECUENCIA DE MEDICION	FORMULA	PROGRAMADA	MODIFICADA	ALCANZADA	ALC/PROG	ALC/MODIF
FORTALECER ACCIONES DE CULTURA DEL AGUA EN TODOS LOS NIVELES DE LA SOCIEDAD MEDIANTE LA CAPACITACION Y PRACTICAS QUE FOMENTEN EL CONSUMO RACIONAL Y EFICIENTE DEL VITAL LIQUIDO.	DEPARTAMENTO DE CULTURA DEL AGUA	PROMOVER Y CONCENTRAR LA CULTURA DEL AGUA	SE REALIZAN CAMPAÑAS ESCOLARES, CONFERENCIAS, EXPOSICIONES, VISITAS A EMPRESAS Y PARQUES, EVENTOS Y TALLERES DIDACTICOS, CON EL FIN DE DARLES A CONOCER A LA POBLACION EN GENERAL SOBRE LA IMPORTANCIA DEL USO ADECUADO DEL AGUA	CIDADANOS	EFICIENCIA	TRIMESTRAL	POBLACION ESTIMADA A ASISTIR A LOS DIVERSOS EVENTOS/ REALIZACION QUE REALMENTE ASISTIO	15500		15000	97%	

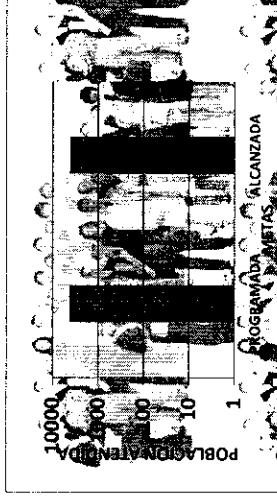

INDICADOR DE DESEMPEÑO							METAS					
OBJETIVO	UNIDAD RESPONSABLE	NOMBRE	DESCRIPCION	UNIDAD DE MEDIDA	DIMENSION A MEDIR	FRECUENCIA DE MEDICION	FORMULA	PROGRAMADA	MODIFICADA	ALCANZADA	ALC/PROG	ALC/MODIF
DISMINUIR LOS INDICES DE PERDIDAS DE AGUA PORTABLE EN LA RED DE DISTRIBUCION	COMERCIAL	AGUA	EFICIENTE DEL SISTEMA DE AGUA	EFICIENCIA	PORCENTAJE	TRIMESTRAL	M3 DE AGUA EXTRAIDA/M3 DE AGUA FACTURADA	19,970,289		9,804,780	49%	



INDICADOR DE DESEMPEÑO							METAS					
OBJETIVO	UNIDAD RESPONSABLE	NOMBRE	DESCRIPCION	UNIDAD DE MEDIDA	DIMENSION A MEDIR	FRECUENCIA DE MEDICION	FORMULA	PROGRAMADA	MODIFICADA	ALCANZADA	ALC/PROG	ALC/MODIF
MEJORAMIENTO EN EL SERVICIO HACIA LOS USUARIOS	COMERCIAL	COBRANZA	EL AGUA FACTURADA ES AQUELLA PARTE DEL AGUA SUMINISTRADA DE LA QUE EL ORGANISMO OPERADOR LLEVA UN REGISTRO Y REPRESENTA LA FUENTE PRINCIPAL DE INGRESOS	EFICIENCIA	PORCENTAJE	TRIMESTRAL	M3 DE AGUA FACTURADA/ M3 DE AGUA COBRADA	9,804,780.00		6,381,725.00	65%	

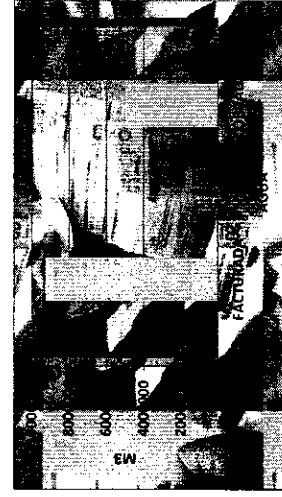

INDICADOR DE DESEMPEÑO											
OBJETIVO	UNIDAD RESPONSABLE DIRECCION DE	NOMBRE	DESCRIPCION	UNIDAD DE MEDIDA	DIMENSION A MEDIR	FRECUENCIA DE MEDICION	FORMULA	METAS			
								PROGRAMADA	MODIFICADA	ALCANZADA	ALC/PROG
MANTENER LOS ESTANDARES DE LAS NORMAS ORICNALES MERICANAS, LOS NIVELES DE ANALISIS Y VERIFICACION DE LA CALIDAD DEL AGUA POTABLE, RESIDUAL Y TRATADA.	SANEAMIENTO	CALIDAD DEL AGUA	MEDIR EL GRADO DE CUMPLIMIENTO DEL PROGRAMA DE VIGILANCIA Y EVALUACION DE LA CALIDAD DE AGUA PARA SU USO Y CONSUMO HUMANO QUE ES DISTRIBUIDA POR EL SISTEMA DE ACUERDO A LO INDICADO POR LA NORMA OFICIAL NOM-179-SSA1-1998	ANALISIS	PORCENTAJE	TRIMESTRAL	ANALISIS REALIZADOS/ ANALISIS PROGRAMADOS	85		85	100%

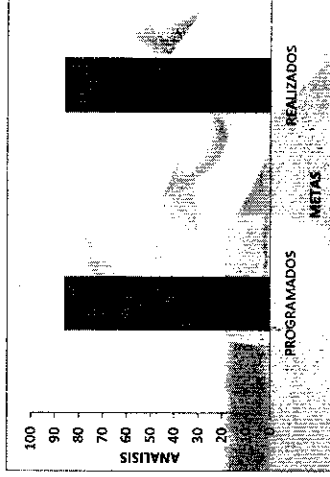



III.- INFORMACION PROGRAMATICA

- b) PRESENTAR DE FORMA PARTICULAR EL PROGRAMA DE SEGURIDAD PUBLICA (EXCLUSIVO PARA LOS MUNICIPIOS).

N/A



III.- INFORMACION PROGRAMATICA

- c) LOS RESULTADOS DE LA EVALUACION DEL DESEMPEÑO DE LOS PROGRAMAS MUNICIPALES, ASI COMO LOS VINCULADOS AL EJERCICIO DE LOS RECURSOS FEDERALES QUE LES HAYAN SIDO TRANSFERIDOS.

RESULTADOS DE LA EVALUACION DEL DESEMPEÑO DE LOS PROGRAMAS DE LA ENTIDAD FEDERATIVA Y O/MUNICIPALES; Y DE LOS PROGRAMAS VINCULADOS CON RECURSOS FEDERALES TRANSFERIDOS

CONCEPTO DEL PROGRAMA	COMPONENTE	APARTADO	INVERSION AUTORIZADA	INVERSION EJERCIDA	NOMBRE DEL INDICADOR	OBJETIVO POR ALCANZAR	META ALCANZADA	EFICIENCIA	EFICACIA
PERFORACION DE POZO PROFUNDO "CAMPO DE TIRO", EN SECTOR MIELERAS, A UNA PROFUNDIDAD DE 400 M. EN ZONA DE ROCA CALIZA FRACTURADA. EN UN DIAMETRO DE 18". SUMINISTRO E INSTALACION DE TUBERIAS DE ACERO PARA ADEME 50 M. DE 20" DE DIAMETRO POR 3/8" DE ESPESOR Y 50 M. DE CONTRADEME DE 30" DE DIAMETRO POR 1/4" DE ESPESOR. REGISTRO ELECTRICO, AFOHO DE POZO Y ESPUMANTE DISPENSOR COMO ADITIVO QUIMICO.	AGUA POTABLE	MEJORAMIENTO Y EFICIENCIA	7,000,000.00		Pozo	1			
SUMINISTRO E INSTALACION DE EQUIPO ELECTROMECANICO DEL POZO "CAMPO DE TIRO", EN SECTOR MIELERAS, CONSISTENTE EN: MOTOR ELECTRICO VERTICAL DE 300 HP., CUERRO DE TAZONES PORCELANIZADO TIPO CERRADO PARA UN GASTO DE 70 LPS.; COLUMNA DE BOMBO DE TUBERIA DE 8" Y CABEZAL DE DESCARGA DE 8"	AGUA POTABLE	MEJORAMIENTO Y EFICIENCIA	1,200,000.00		Bomba	1			
SUMINISTRO E INSTALACION DE SUBESTACION ELECTRICA DEL POZO "CAMPO DE TIRO", EN SECTOR MIELERAS, CONSISTENTE DE "TRANSFORMADOR DE 300 KVA Y ARRANCADOR A TENSION REDUCIDA PARA 300 HP.	AGUA POTABLE	MEJORAMIENTO Y EFICIENCIA	700,000.00		Tranmf.	1			
SUMINISTRO E INSTALACION DE VARIADOR DE FRECUENCIA POZO "CAMPO DE TIRO", EN SECTOR MIELERAS, PARA UNA CAPACIDAD DE 300 HP.	AGUA POTABLE	MEJORAMIENTO Y EFICIENCIA	400,000.00		EQ.	1			
OBRA COMPLEMENTARIAS DEL POZO "CAMPO DE TIRO", EN SECTOR MIELERAS, CONSISTENTE EN LA CONSTRUCCION DE 250 M2 DE PISO DE CONCRETO; CONSTRUCCION DE PILA DESARENADORA CON LINEA DE DESAGUE DE 8" DE DIAMETRO; CASETA DE PROTECCION DE EQUIPOS ELECTRICOS Y DE DESINFECCION; SUMINISTRO E INSTALACION DE DOSIFICADOR DE CLORO EN SOLUCION; CONSTRUCCION DE MURO PERIMETRAL DE BLOQUE 60 CM DE LONGITUD Y 0.65 M. DE ALTURA; REJA DE PROTECCION CON ALTURA DE 1.70 M. Y 72 M. DE LONGITUD; PORTON DE DOS HOJAS A BASE DE PERFILES METALICOS	AGUA POTABLE	MEJORAMIENTO Y EFICIENCIA	2,000,000.00		Obra	1			
SUMINISTRO E INSTALACION DE MACROMEDIDOR ELECTROMAGNETICO DE 8" EN EL POZO "CAMPO DE TIRO", EN SECTOR MIELERAS, EQUIPADO PARA LECTURA REMOTA DE GASTO, VOLUMEN, PRESION Y ALARMAS. INCLUYE ENLACE PARA TRANSMISION DE DATOS AL SISTEMA DE TELEMETRIA EXISTENTE EN EL ORGANISMO OPERADOR	AGUA POTABLE	MEJORAMIENTO Y EFICIENCIA	200,000.00		MED. 1	1			
DIAGNOSTICO Y REHABILITACION DE FUENTES DE ABASTECIMIENTO Y EQUIPOS DE BOMBEO DE AGUA POTABLE; TRABAJOS CONSISTENTES EN: DESMONTAJE Y MONTAJE DE MOTORES Y BOMBAS TIPO TURBINA VERTICALES Y SUMERGIBLES DE 4", 6", 8", 10" Y 12"; REPARACION DE EQUIPOS EN PLANTA, TRABAJOS CONSISTENTES EN: MANTENIMIENTO GENERAL DE CABEZALES DE DESCARGA, RECTIFICACION Y BALANCEO DE GUJAS E IMPULSORES, LIMPIEZA DE CUBIERTAS, FLECHAS, TRAMOS DE COLUMNA Y CHUMACERAS, RECTIFICAR ROSCA A TRAMOS DE FLECHA, SUMINISTRO DE PARTES EQUIPOS DE BOMBEO (FLECHAS DE ACERO INOXIDABLE-CHUMACERAS Y BUJES DE HULE ENCAJULADOS CON ACERO Y BUJES DE BRONCE, IMPULSORES, Y TAZONES DE SUCCION, INTERMEDIOS Y DESCARGA, TRAMOS DE COLUMNA PARA LUBRICACION POR ACEITE DE 4", 6", 8" Y 10"; TRAMOS DE FLECHA Y COPLES PARA FLECHA, TRAMO DE TUBO PARA COLUMNAS CICOPLES DE 4"X10", 6"X10", 8"X10", 10"X10", CHUMACERA DE BRONCE PARA COLUMNA, IMPLES, TORNILLOS, EMPAQUES DE HULE, CABLES SUMERGIBLES, PRIMER TAZON Y ADICIONAL, NUMEROS 10, 11 Y 12, MOTORES Y BOMBAS SUMERGIBLES DE 30, 40, 60, 75, 80, 100, 125 Y 150 HP.; INSPECCION DE POZOS CON CAMARA Y REPORTE, INSTALACION DE PARQUES, AGITADO, CEPILLADO Y DESAZOLVE, EN LOS POZOS 1, 3, 4, 5A, 6R, 8, 10R, 11, 12, 16R, 18R, 20R, 21R, 22, 25R, 30, 31, 32R, 34, 36, 44, 47R, 46, 51, 54R, 60, 61, 64, 75, 76, 77, 81, 82.	AGUA POTABLE	MEJORAMIENTO Y EFICIENCIA	13,046,000.00		Bomba	34			
REPOSICION DE UN TRAMO DE 974 M. DEL COLECTOR "RODRIGUEZ LA JOYA" ENTRE PERIFERICO RAUL LOPEZ SANCHEZ Y CARRETERA SANTA FE, TUBERIA DE PEAD DE 60" DE DIAMETRO	ALCANTARILLADO	MEJORAMIENTO Y EFICIENCIA	15,000,000.00		m	974			
REPOSICION DE UN TRAMO 638 M. DEL COLECTOR SANTUARIO "VALLE ORIENTE" ENTRE AVENIDA MITLA Y BLVD. TORREON-MATAMOROS, TUBERIA DE PEAD DE 24" DE DIAMETRO	ALCANTARILLADO	MEJORAMIENTO Y EFICIENCIA	4,000,000.00		m	638			

DIAGNÓSTICO Y REHABILITACIÓN DE CARCAMOS DE BOMBEO DE AGUAS NEGRAS "PTAR", "LA JOYA II", "LA JOYA III", "DIVISIÓN DEL NORTE", "LOS RODRIGUEZ", "CIUDAD INDUSTRIAL", "LA MERCED" Y "CALIFORNIA", TRABAJOS CONSISTENTES EN: DESMONTAJE Y MONTAJE DE MOTORES Y BOMBAS SUMERGIBLES DE 60 HP 440 VOLTS; REPARACIÓN DE EQUIPOS EN PLANTA, MANTENIMIENTO GENERAL DE CABEZALES DE DESCARGA, RECTIFICACIÓN Y BALANCEO DE GUÍAS E IMPULSORES, LIMPIEZA DE CUBIERTAS, FLECHAS, TRAMOS DE COLUMNA Y CHUMACERAS; SUMINISTRO DE PARTES EQUIPOS DE BOMBEO (FLECHAS DE ACERO INOXIDABLE, CHUMACERAS Y BUJES DE HULE ENCASQUILLADOS CON ACERO Y BUJES DE BRONCE; IMPULSORES Y TAZONES DE SUCCIÓN, INTERMEDIA Y DESCARGA, TAZONES TIPO SEMABIERTO Y PROPELA, TRAMOS DE COLUMNA PARA LUBRICACIÓN POR ACEITE CON BRIDAS DE COLUMNA DE 4", 10", 16" Y 24"; TRAMOS DE FLECHA Y COPLES PARA FLECHA, TRAMO DE TUBO PARA COLUMNAS COCOPES DE 24" X 5" CERRIDA SOLDABLE DE 24"; CUBIERTAS DE AJUSTE, FLECHAS DE AJUSTE, PRIMER TAZÓN Y ADICIONAL NUMEROS 10, 11 Y 12, MOTORES Y BOMBAS SUMERGIBLES DE 60 HP; REPOSICIÓN DE TUBERÍA DE ACERO DE 14" A 18".

CONSUMO DE ENERGÍA ELÉCTRICA PARA LA OPERACIÓN DE LA INFRAESTRUCTURA HIDRÁULICA

CONSUMO DE ENERGÍA ELÉCTRICA PARA LA OPERACIÓN DE LA INFRAESTRUCTURA HIDRÁULICA

PROGRAMA DE DEVOLUCIÓN DE DERECHOS (PRODDER) 2019

ALCANTARILLADO	MEJORAMIENTO Y EFICIENCIA	11,000,000.00	Bomba	6		
AGUA POTABLE	MEJORAMIENTO Y EFICIENCIA	10,520,000.00	ITEM	6		
ALCANTARILLADO	MEJORAMIENTO Y EFICIENCIA	12,856,000.00	ITEM	9		
AGUA POTABLE Y ALCANTARILLADO	MEJORAMIENTO Y EFICIENCIA	77,922,000.00				

Nota: No se han recibido recursos a la fecha

DESEMPEÑO DEL PROGRAMA

